

Week 22

Het laatste torchonkantje al weer in deze serie. Een kantje uit de patronen van mijn moeder. Ik moest even nadenken, wat ze met de aantekeningen op het patroon bedoelde. Een driehoekje met de vermelding n.sl. kon ik nog wel begrijpen. Het vierkantje met de vermelding l.sl. met opgelegde nop werd moeilijker. Vooral ook omdat deze symbolen niet in het patroon stonden. Maar opeens viel het kwartje of dubbeltje, want kwartjes hebben we niet meer. De driehoeken langs de kant moesten in netslag of halve slag; het vierkantje op zijn punt in linnenslag met daarin een opgerolde moes.

Voor dit kantje zijn 22 paar klossen nodig met Ritter zijde 100/3 of garen van gelijke dikte.

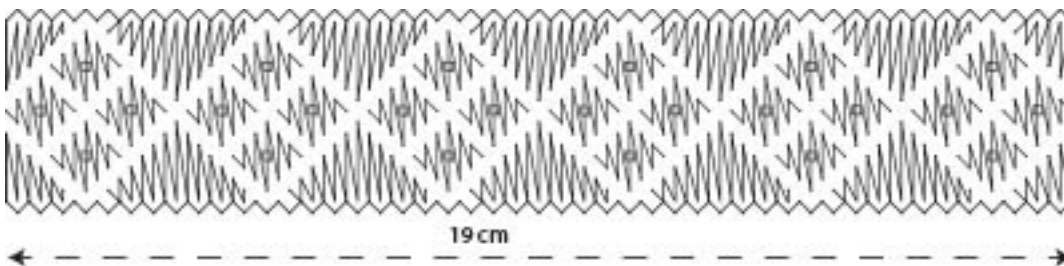

Langs de randen is een rechte randslag gemaakt met daarnaast 1 paar in hele slag of dubbele netslag.

Op of beter onder de linnenslagblokjes komen de opgerolde moezen. Hiervoor het blokje t/m de langste toer klossen. De middelste 3 paren bepalen voor de moes. Tussen de buitenste paren hiervan een speld zetten en dan het middelste paar naar boven leggen.

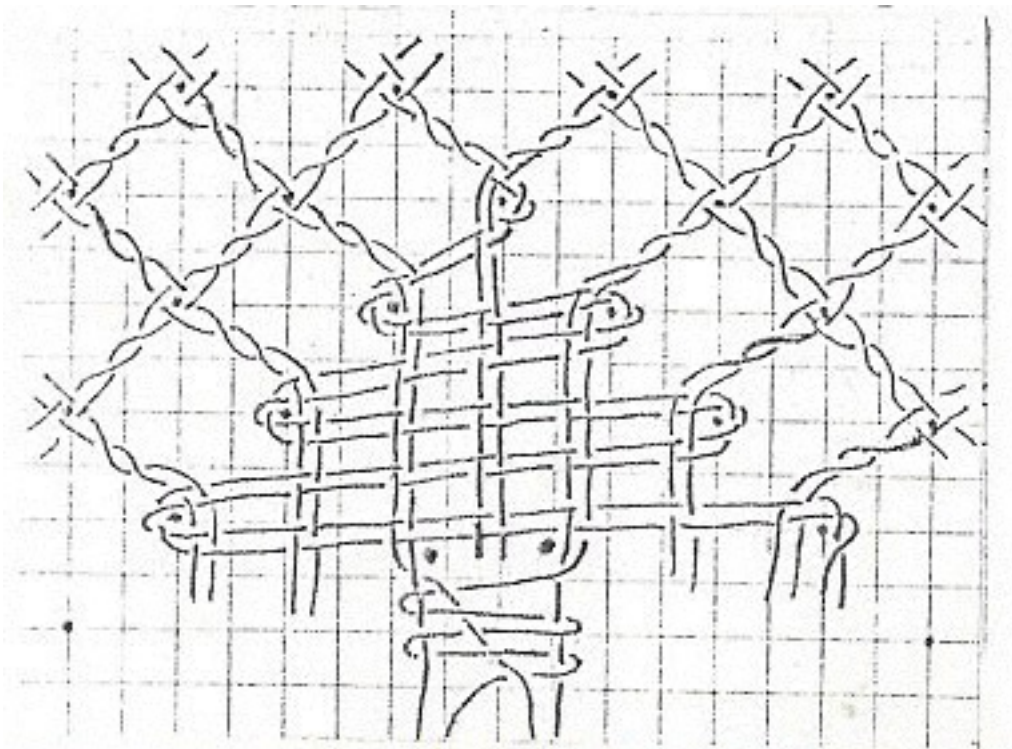

De moes met de overgebleven 2 paren maken. Denk erom dat hij lang genoeg wordt: tot minstens het laatste horizontale streepje van het vierkantje. Dan de paren 1x draaien en volgens de tekening hieronder om de speld slaan. Aantrekken zodat de moes om de speld rolt. Meestal trek je bij een moes na het draaien alleen aan de binnenste klossen om het vervormen van de moes te vermijden. Nu moet je juist aan de buitenste klossen trekken om de moes opgerold te krijgen. Voorzichtig natuurlijk zodat hij niet te veel intrekt, maar een beetje is niet erg, omdat dat toch onder ligt.

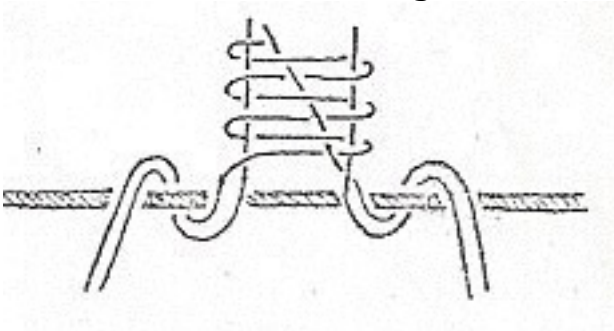

Zet 2 spelden onder de moes en leg het middelste paar weer over de moes. Deze houdt hem naar beneden en op zijn plaats.

Heel veel succes met dit avontuur.